AVIS SUITE A EXAMEN DE DOCUMENTS

FICHE N° : 10

SOCOTEC

INTERVENANT

LAHLOU Imad
Tél. +33 7 77 30 19 57
Courriel : imad.lahlou@socotec.com

DESTINATAIRE

SNC PARIS 17 AND CO

167 Quai de la Bataille de Stalingrad
92867 Issy-les-Moulineaux

PARIS - SNC PARIS 17 AND CO - TRANCHE 2 - CONSTRUCTION ENSEMBLE IMMOBILIER - 4 AVENUE DE LA PORTE DE SAINT OUEN

Désignation – Identification des documents examinés	Reçu le
P17_T2_IN_EXE_LGD_GOE_I003_ARM_I2_S5_028175_B-B. Armatures poteaux - PH SS-5 - Zone 2	10/10/2024
P17_T2_IN_EXE_LGD_GOE_I003_ARM_I3_FD_028155_A-A. Armatures radier nappe inférieure zone 3	10/10/2024
P17_T2_IN_EXE_LGD_GOE_I003_ARM_I3_FD_028158_A-A. Armatures radier nappe supérieure zone 3	10/10/2024
P17_T2_IN_EXE_LGD_GOE_I003_ARM_I3_FD_028162_A-A. Armatures radier plans de détails zone 3	10/10/2024
P17_T2_IN_EXE_LGD_GOE_I003_ARM_I3_S4_028198_B-B. Armatures poteaux - PH SS-4 - Zone 3	10/10/2024
P17_T2_IN_EXE_LGD_GOE_I003_NDC_IZ_FD_028004_B-B. Note d'hypothèses du radier	10/10/2024
P17_T2_IN_EXE_LGD_GOE_I003_ARM_I2_FD_028154_B-B. Armatures radier-Nappe inférieure-Zone 2	10/10/2024
P17_T2_GE_EXE_LGD_GOE_I003_NDC_IZ_TX_028003_C-C. Calcul des parois - phase définitive	10/10/2024
P17_T2_IN_EXE_LGD_GOE_I003_ARM_I1_FD_028153_A-A. Armatures radier - Nappe inférieure - Zone 1	10/10/2024
P17_T2_IN_EXE_LGD_GOE_I003_ARM_I2_FD_028157_A-A. Armatures radier-Nappe supérieure-Zone 2	10/10/2024
P17_T2_IN_EXE_LGD_GOE_I003_ARM_I1_FD_028156_A-A. Armatures radier - Nappe supérieure - Zone 1	10/10/2024
P17_T2_IN_EXE_LGD_GOE_I003_ARM_I1_FD_028159_A-A. Armatures fosses - Zone 1	10/10/2024
P17_T2_IN_EXE_LGD_GOE_I003_ARM_I1_FD_028160_A-A. Armatures radier - Plans de détails - Zone 1	10/10/2024
P17_T2_IN_EXE_LGD_GOE_I003_ARM_I2_FD_028161_B-B. Armatures radier-Plans de détails-Zone 2	10/10/2024
P17_T2_IN_EXE_LGD_GOE_I003_ARM_I1_S5_028174_A-A. Armatures poteaux - PH SS-5 - Zone 1	10/10/2024
P17_T2_IN_EXE_LGD_GOE_I003_ARM_I1_S5_028176_B-B. Armatures Verticaux - PH SS-5 - Zone 1	10/10/2024
P17_T2_IN_EXE_LGD_GOE_I003_ARM_I2_S4_028197_A-A. Armatures poteaux - PH SS-4 - Zone 2	10/10/2024

AGENCE CONSTRUCTION PARIS
Pôle 1ère Couronne
11 Cours Valmy
92800 PUTEAUX
+33 1 40 90 46 00

SOCOTEC Construction - S.A.S. au capital de 9 116 700 euros - 834 157 513 RCS Versailles - APE 7120B - n° tva intracommunautaire : FR09 834157513
Siège social : Immeuble Mirabeau - 5, place des Frères Montgolfier- CS 20732 - Guyancourt - 78182 SAINT-QUENTIN-EN-YVELINES CEDEX - FRANCE

Désignation - Identification des documents examinés	Reçu le
P17_T2_IN_EXE_LGD_GOE_I003_ARM_I2_S4_028200_A-A. Armatures Verticaux - PH SS-4 - Zone 2	10/10/2024
P17_T2_IN_EXE_VTP_GEO_I001_CRV_TZ_FD_026012_A-A. Suivi Cibles Mesure 1et 2	10/10/2024
P17_T2_IN_EXE_VTP_GEO_I001_CRV_TZ_FD_026013_A-A. Suivi Cibles Mesures 4&5	10/10/2024
P17_T2_IN_EXE_VTP_GEO_I001_CRV_TZ_FD_026015_A-A. Suivi Cibles Mesures 8&9	10/10/2024
P17_T2_IN_EXE_VTP_GEO_I001_CRV_TZ_FD_026016_A-A. Suivi Cibles Mesures de 10 à 17	10/10/2024
P17_T2_IN_EXE_VTP_GEO_I001_CRV_TZ_FD_260012_A-A. Suivi cibles	10/10/2024
P17_T2_IN_EXE_VTP_GOE_I001_CRV_TZ_FD_026012_B-B. Suivi Cibles Mesure 3	10/10/2024
P17_T2_IN_EXE_VTP_GOE_I001_CRV_TZ_FD_026014_A-A. Suivi Cibles Mesures 6&7	10/10/2024
P17_T2_IN_EXE_LGD_GOE_I003_PLN_TZ_S5_028150_D-D. Fondations-Bureaux Auberge	09/10/2024

Pour les missions confiées LE, AV, LP, STI, SEI, F, PHA, TH, HAND, GTB, PV, nous formulons, **après examen des documents listés ci-dessus, les avis suivants :**

Éléments examinés	Avis*	Observations et commentaires	N°
GOE - Armatures anti-poinçonnement radier Références: P17_T2_IN_EXE_LGD_GOE_I003_ARM_I1_FD_028160_A-A. Armatures radier - Plans de détails - Zone 1 P17_T2_IN_EXE_LGD_GOE_I003_ARM_I1_FD_028153_A-A. Armatures radier - Nappe inférieure - Zone 1 P17_T2_IN_EXE_LGD_GOE_I003_ARM_I1_FD_028156_A-A. Armatures radier - Nappe supérieure - Zone 1	S	**Les contours non continus au droit des fosses des poteaux doivent être justifiés avec un contour u,out réduit conformément aux prescriptions de la NF EN 1992-1-1 et la FD P 18-717.** **Il conviendra également de préciser si la vérification au poinçonnement des voiles a été effectuée (cf. 6.4.1 FD P 18-717)**	533
GOE - NHG Radier - Prise en compte de la pression Références: P17_T2_IN_EXE_LGD_GOE_I003_NDC_IZ_FD_028004_B-B. Note d'hypothèses du radier	S	**Il conviendra de nous confirmer que la poussée des terres et des eaux sur la paroi n'est pas considérée dans la justification du radier (§4.4.2). En effet, ces efforts ayant un effet favorable sur le radier ne doivent pas être considérés dans le dimensionnement du radier.**	531
GOE - En attente DDC et NDC définitives Références: P17_T2_IN_EXE_LGD_GOE_I003_ARM_I1_S5_028174_A-A. Armatures poteaux - PH SS-5 - Zone 1 P17_T2_IN_EXE_LGD_GOE_I003_ARM_I2_S4_028200_A-A. Armatures Verticaux - PH SS-4 - Zone 2 P17_T2_IN_EXE_LGD_GOE_I003_ARM_I2_S5_028175_B-B. Armatures poteaux - PH SS-5 - Zone 2 P17_T2_IN_EXE_LGD_GOE_I003_ARM_I3_S4_028198_B-B. Armatures poteaux - PH SS-4 - Zone 3 P17_T2_IN_EXE_LGD_GOE_I003_ARM_I1_S5_028176_B-B. Armatures Verticaux - PH SS-5 - Zone 1 P17_T2_IN_EXE_LGD_GOE_I003_ARM_I1_FD_028159_A-A. Armatures fosses - Zone 1 P17_T2_IN_EXE_LGD_GOE_I003_ARM_I2_S4_028197_A-A. Armatures poteaux - PH SS-4 - Zone 2	S	**Avis favorable sous réserve de validation de la NDC et de la DDC définitive du projet.**	534

SOCOTEC Construction - S.A.S. au capital de 9 116 700 euros - 834 157 513 RCS Versailles - APE 7120B - n° tva intracommunautaire : FR09 834157513
Siège social : Immeuble Mirabeau - 5, place des Frères Montgolfier- CS 20732 - Guyancourt - 78182 SAINT-QUENTIN-EN-YVELINES CEDEX - FRANCE

Éléments examinés	Avis*	Observations et commentaires	N°
G3 - Cuvette de tassement Références: P17_T2_IN_EXE_LGD_GOE_I003_NDC_IZ_FD_028004_B-B. Note d'hypothèses du radier	S	**Afin de pouvoir évaluer l'impact sur les avoisinants, il conviendra de définir la cuvette de tassement sous le radier du projet.**	535
GÉNÉRALITÉS		Hors mission	
GOE - Déplacements de parois Références: P17_T2_IN_EXE_VTP_GEO_I001_CRV_TZ_FD_260012_A-A. Suivi cibles P17_T2_IN_EXE_VTP_GEO_I001_CRV_TZ_FD_026016_A-A. Suivi Cibles Mesures de 10 à 17 P17_T2_IN_EXE_VTP_GEO_I001_CRV_TZ_FD_026012_A-A. Suivi Cibles Mesure 1et 2 P17_T2_IN_EXE_VTP_GOE_I001_CRV_TZ_FD_026012_B-B. Suivi Cibles Mesure 3 P17_T2_IN_EXE_VTP_GEO_I001_CRV_TZ_FD_026013_A-A. Suivi Cibles Mesures 4&5 P17_T2_IN_EXE_VTP_GEO_I001_CRV_TZ_FD_026015_A-A. Suivi Cibles Mesures 8&9 P17_T2_IN_EXE_VTP_GOE_I001_CRV_TZ_FD_026014_A-A. Suivi Cibles Mesures 6&7	D	**Les seuils de déplacements définis dans la G2PRO (En tête : 5 mm seuil de vigilance, 10mm d'alerte, En ventre : 15mm, 20mm respectivement) sont dépassés dans les suivis de cibles.**	538
GOE - Tirants - Rapports d'injections	S	**Il conviendra de nous transmettre les rapports d'essai sur tirants (1 essai par série de 40 tirants, avec un minimum de 3 tirants conformément à la norme TA2020) ainsi que les rapport des volumes d'injections au fur et à mesure de l'avancement de leurs réalisations.** **Les autocontrôles de mise en place d'écarteurs et centreurs devront nous être transmis.**	539
GOE - Autres dispositions Références: P17_T2_IN_EXE_LGD_GOE_I003_ARM_I2_FD_028161_B-B. Armatures radier-Plans de détails-Zone 2 P17_T2_IN_EXE_LGD_GOE_I003_ARM_I2_FD_028154_B-B. Armatures radier-Nappe inférieure-Zone 2 P17_T2_IN_EXE_LGD_GOE_I003_ARM_I2_FD_028157_A-A. Armatures radier-Nappe supérieure-Zone 2 P17_T2_GE_EXE_LGD_GOE_I003_NDC_IZ_TX_028003_C-C. Calcul des parois - phase définitive	F	Les autres dispositions examinées dans les documents listés ci dessus n'appellent aucun commentaire particulier de notre part.	

Éléments examinés	Avis*	Observations et commentaires	N°
GOE - Autres dispositions Références: P17_T2_IN_EXE_LGD_GOE_I003_ARM_I3_FD_028155_A-A. Armatures radier nappe inférieure zone 3 P17_T2_IN_EXE_LGD_GOE_I003_ARM_I3_FD_028158_A-A. Armatures radier nappe supérieure zone 3 P17_T2_IN_EXE_LGD_GOE_I003_PLN_TZ_S5_028150_D-D. Fondations-Bureaux Auberge P17_T2_IN_EXE_LGD_GOE_I003_ARM_I3_FD_028162_A-A. Armatures radier plans de détails zone 3	F	Les autres dispositions examinées dans les documents listés ci dessus n'appellent aucun commentaire particulier de notre part.	
GOE - Butonnage des parois - Phase transitoire Rappel de l'observation précédente : Au droit de la pointe sud (correspondant à la coupe E dans les NDC), le terrassement est continu au dessous du 2ème lit de butons, il conviendra de nous confirmer que la côte NGF du terrassement actuel (sans butonnage) correspond bien à la phase transitoire calculée dans la NDC 27 00 06. 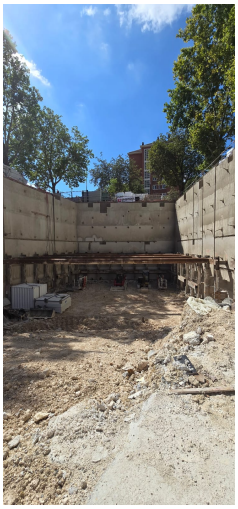	F	L'entreprise a indiqué en réunion avoir respecté les altimétries de terrassement conformément aux NDCs. L'avis 513 est levé.	

* F: Favorable , **S**: Suspendu , **D**: Défavorable

Nous vous remercions de bien vouloir nous indiquer les suites qui seront données aux avis suspendus ou défavorables, afin qu'ils ne soient pas repris dans notre Rapport Final de Contrôle technique au paragraphe 4 « avis non suivis d'effets ».

Accréditation COFRAC N° 3-1592 concernant les missions L, S, SEI, liste des sites et portées disponibles sur www.cofrac.fr

SOCOTEC Construction - S.A.S. au capital de 9 116 700 euros - 834 157 513 RCS Versailles - APE 7120B - n° tva intracommunautaire : FR09 834157513
Siège social : Immeuble Mirabeau - 5, place des Frères Montgolfier- CS 20732 - Guyancourt - 78182 SAINT-QUENTIN-EN-YVELINES CEDEX - FRANCE

Date d'émission : 10/10/2024
N° d'affaire : 2205204C0000031
Référence du chrono: CT/204C0/1024/0139

Responsable d'Affaire : Imad LAHLOU
Tél. +33 7 77 30 19 57
Courriel : imad.lahlou@socotec.com

Copie(s) :

- Monsieur LE REST / yanick.lerest@bnpparibas.com
- Alexandre LECOINTRE / alexandre.lecointre@realestate.bnpparibas
- Monsieur Ruleta / ur@mox-exe.com
- DA SILVA Georges / dsg@vdstp.fr
- Marine VIGNAUX / marine.vignaux@groupe-legendre.com
- Michelangelo SPINA / m.spina@franki.fayat.com
- Mme KERAVEC / estele.keravec@groupe-legendre.com
- M. ROSSIGNOL / julien.rossignol@groupe-legendre.com

SOCOTEC Construction - S.A.S. au capital de 9 116 700 euros - 834 157 513 RCS Versailles - APE 7120B - n° tva intracommunautaire : FR09 834157513
Siège social : Immeuble Mirabeau - 5, place des Frères Montgolfier- CS 20732 - Guyancourt - 78182 SAINT-QUENTIN-EN-YVELINES CEDEX - FRANCE